Accès distant sécurisé au réseau industriel d'Engie Solutions – Forticlient vpn ssl

Procédure

Suivi du document		
Version	Date	Rédacteur
1.0	05/05/2023	Elyes DAHMANI

Table des matières

1. Objet du document 3
2. Prérequis 3
3. Configuration 4
3.1. Windows 4
3.2. IOS 9
3.3. ANDROID 12

1. Objet du document

Ce document décrit les étapes à suivre pour activer l'accès aux ressources internes Engie Solutions RIT via Forticlient.

2. Prérequis

Télécharger le package adéquat à votre machine, pour l'installation de l'application FortiClient VPN qui vous permettra d'accéder aux ressources ENGIE SOLUTIONS

Android Download:

Google Play Store

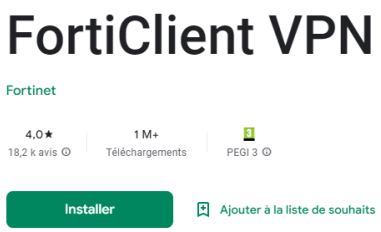

iOS Download:

App store

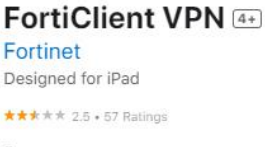

Windows Download Link :

https://d1cku3ol7am833.cloudfront.net/forticlientsetup_7.2.0.0690_x64.zip

3. Configuration

3.1. Windows

• Depuis votre répertoire de téléchargement, double-cliquer sur le fichier téléchargé ci-dessus, intitulé **FortiClientSetup**_x.x.x.xxx_xxx**.exe** • cliquer sur **Yes** pour accepter le contrat de licence, puis • cliquer sur le bouton **Next**.	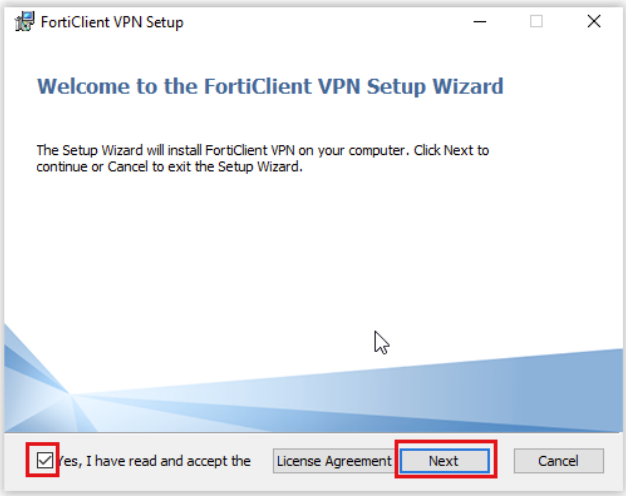
• Cliquer sur **Next** (Ne pas modifier l'emplacement de l'installation par défaut.)	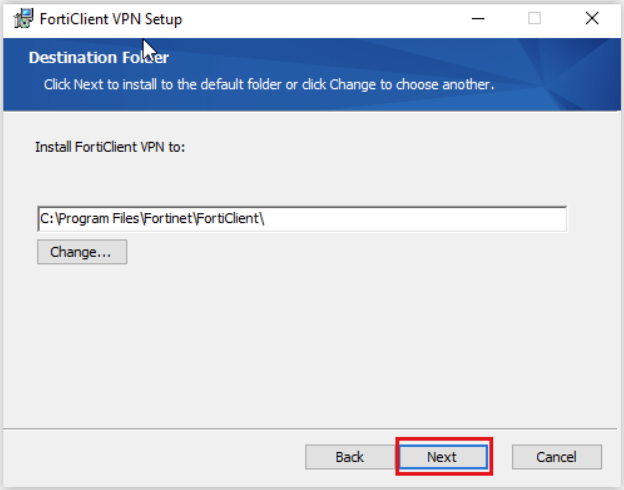
• Cliquer sur **Install**	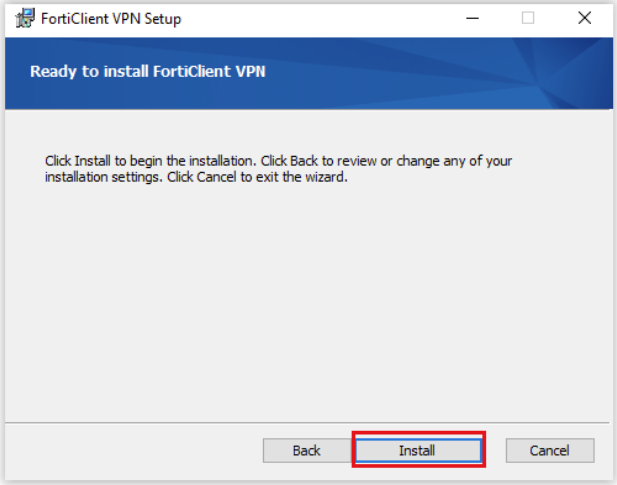

• Cliquer sur **Finish**	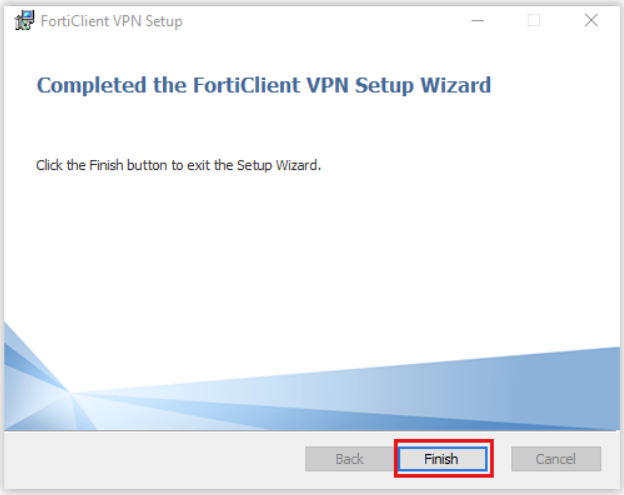
L'application installée peut être lancée depuis la liste du menu Démarrer ou depuis la Zone de notification : • Lancer **FortiClient**, • **Accepter** les conditions d'utilisation	
• Cliquer sur **Configurer le VPN**	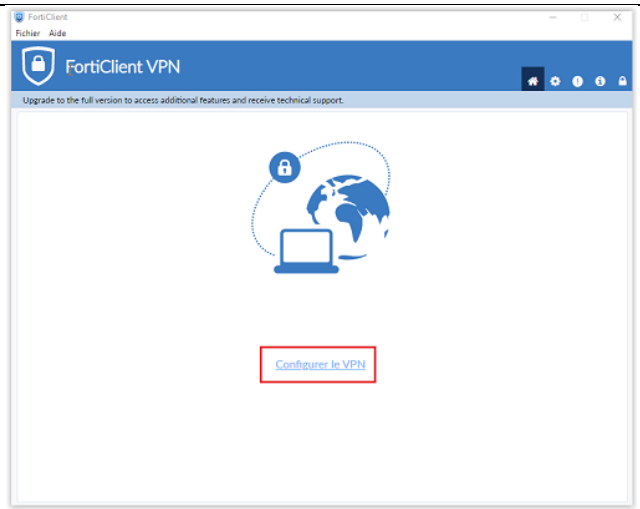

Renseigner les paramètres suivants : • Nom de la connexion : **VPN Engie Solutions** • Passerelle distante : **remote-rit.engie-solutions.fr** • **Cocher** “Port Personnalisé” • Saisir “10443” dans la zone texte du port • Sauvegarder Laisser les autres paramètres par défaut	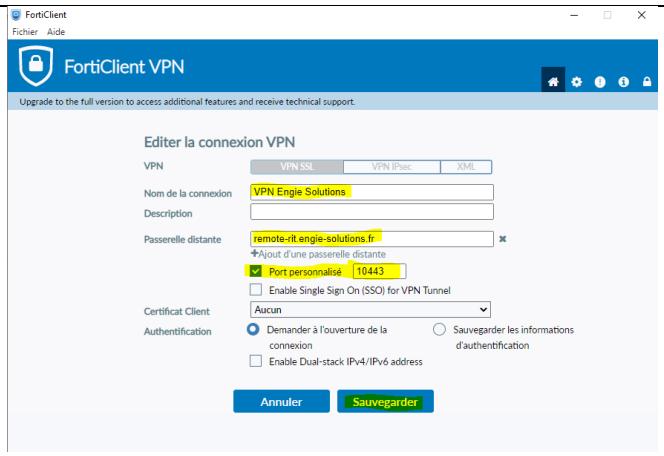
• Cliquer sur le **cadenas** en haut à droite,	
• Cliquer sur la **roue crantée** en haut à droite, • puis cocher l'option **Tunnel DTLS Préféré**	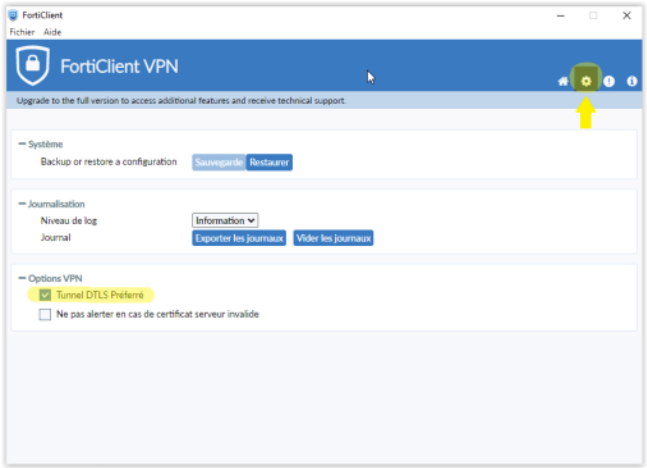

• saisir vos identifiants (login et mot de passe), • cliquer sur **Connecter**.	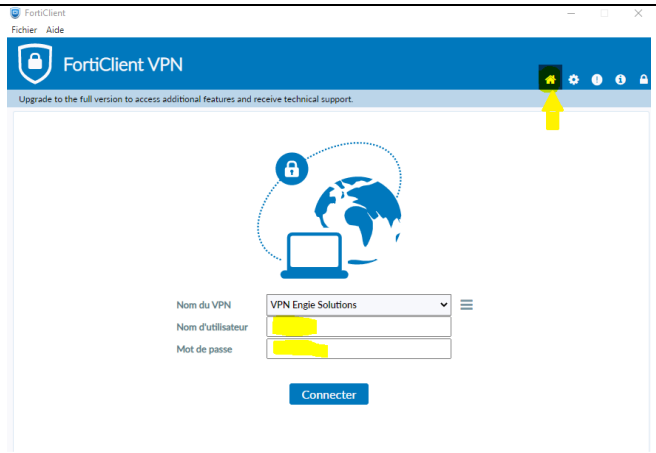
• Attendre les quelques secondes nécessaires à la connexion.	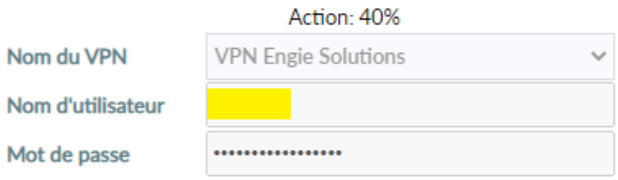
• Vous êtes connecté. **Vous pouvez désormais vous connecter aux ressources dont vous avez besoin.**	 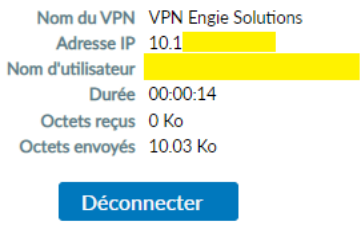
Pour vous déconnecter : • Dans la barre de notification, double-cliquer sur l'icône **VPN FortiClient**	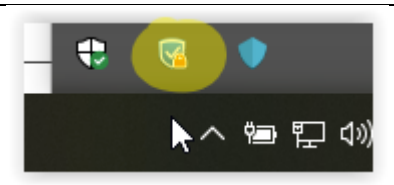

• Puis cliquer sur **Déconnecter**.	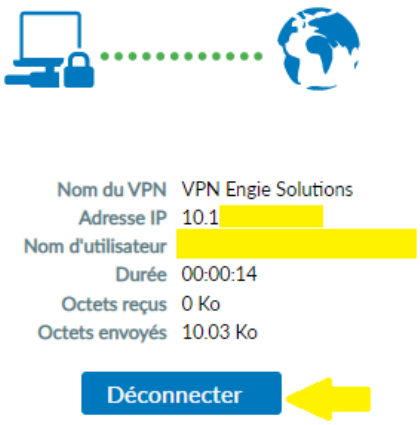

3.2. IOS

• Ouvrir l'application Forticlient VPN • Accepter les conditions d'utilisation	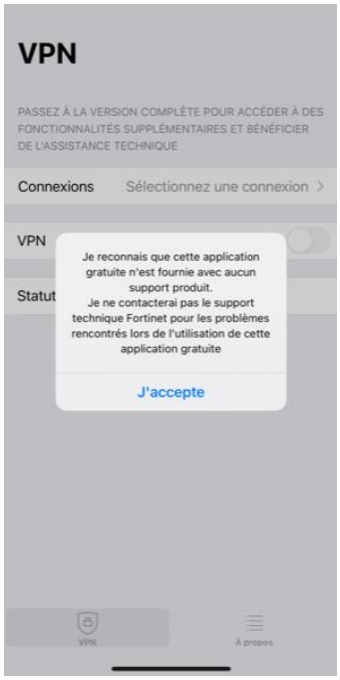
• Cliquer sur « séléctionnez une connexion »	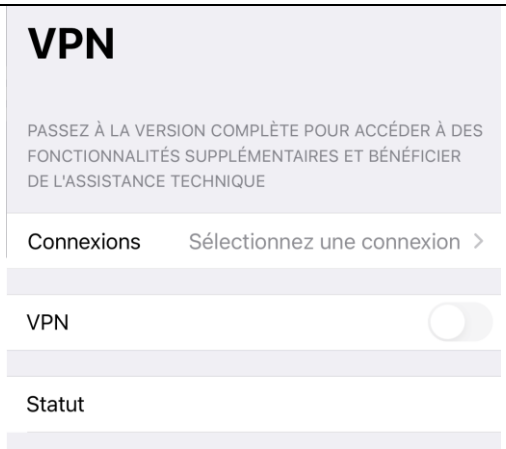

• Scannez le code QR pour ajouter un VPN	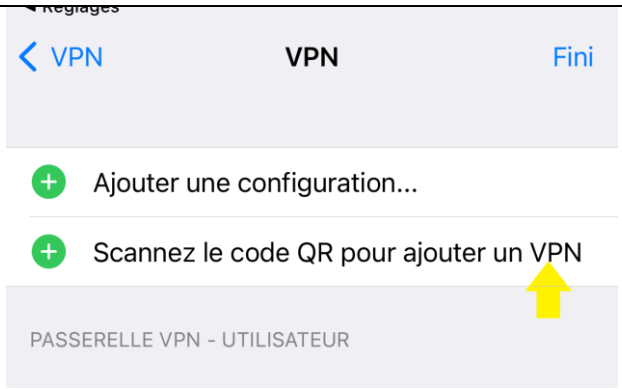
• Code QR à scanner	
• Une nouvelle connexion est ajoutée à l'application • Cliquer sur VPN	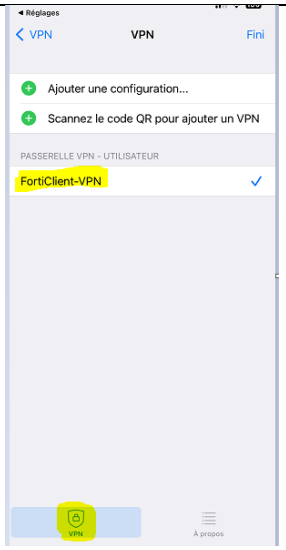

• Cliquer sur VPN • Saisir identifiant/mot de passe	
• Connexion réussie **Vous pouvez désormais vous connecter aux ressources dont vous avez besoin.**	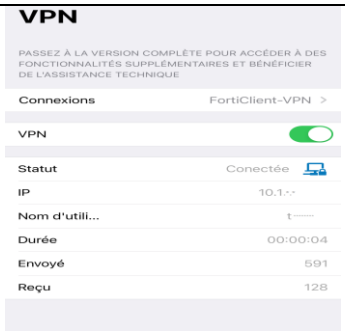
Pour vous déconnecter, cliquer sur VPN	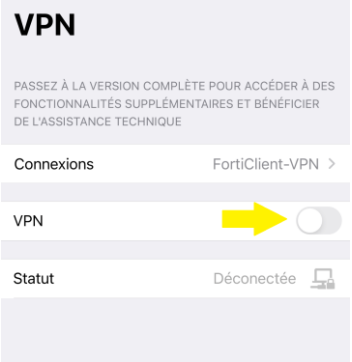

3.3. ANDROID

• Ouvrir l'application Forticlient VPN • Accepter le stockage du fichier de configuration	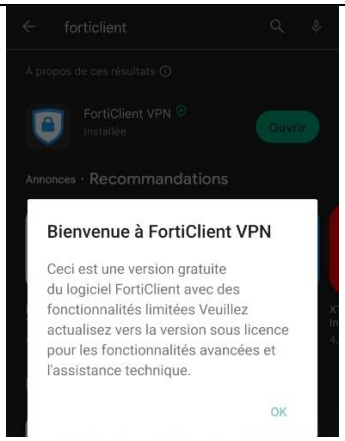
• Activer (Enable) l'utilisation illimitée de la batterie	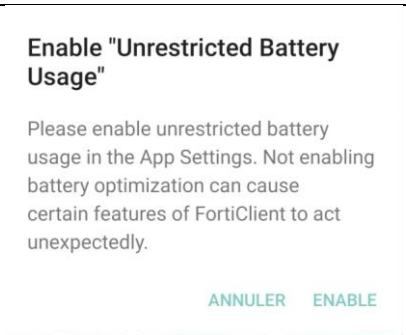
• Donner un nom a la connexion VPN : « VPN Engie Solutions » • Cliquer sur VPN SSL • Cliquer sur **Créer**	

Renseigner les paramètres suivants : • Passerelle distante : **remote-rit.engie-solutions.fr** • **Cocher** “Port Personnalisé” Saisir “**10443**” dans la zone texte du port • Faire la flèche retour la sauvegarde des paramètres est automatique	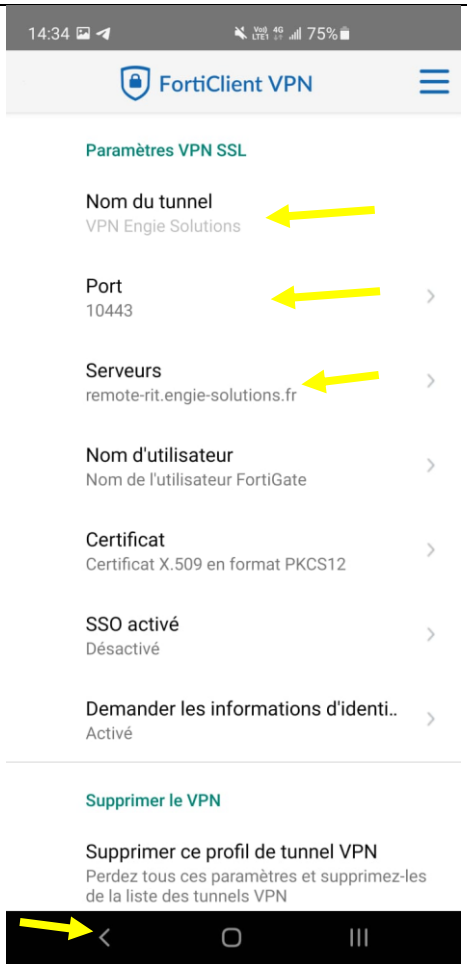
• Saisir identifiant/mot de passe • Cliquer sur **Connecter**	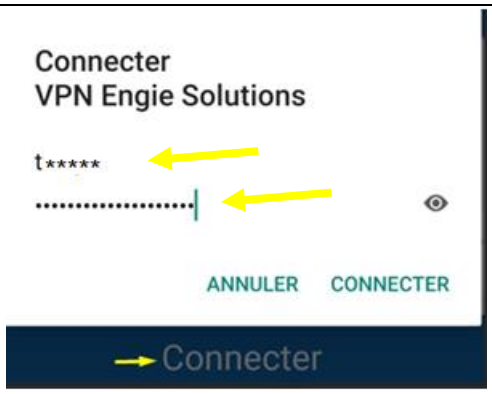

• Cliquer sur **OK**	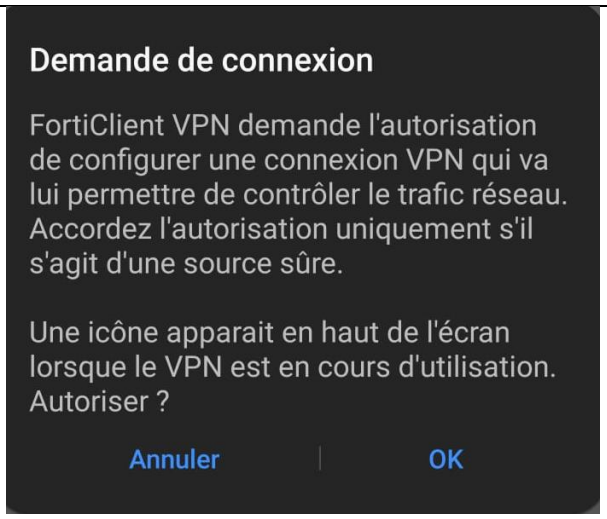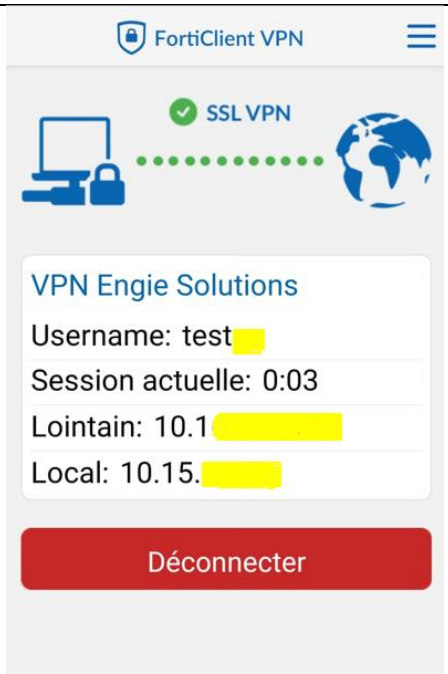
• Cliquer sur **PROCEDER** pour finaliser la connexion	
• Vous êtes connecté ! **Vous pouvez désormais vous connecter aux ressources dont vous avez besoin.** ***Déconnecter*** *le VPN* • Cliquer sur **Déconnecter** < pour terminer la connexion VPN